Kirchliche Gebäude im Dienst der Gemeinde

Prof. Dr. Johannes Stückelberger, Universität Bern

Vortrag, gehalten am St. Galler Kirchenbautag, 2. April 2022, St. Gallen

Einführung

1. Situation im Kanton St. Gallen

Kriterien einer Gebäudestrategie

Kriterium 1: Vision von Entwicklung von Kirche und Gesellschaft

Kriterium 2: Potenzial des Ortes nutzen

Kriterium 3: Alle Immobilien im Blick haben

Kriterium 4: Welche anderen Räume braucht die Gesellschaft in Zukunft?

2. Typologie der Kirchenneunutzungen

St. Gallen, St. Leonhard, 1885-1887, 2004 verkauft, seither ungenutzt.

St. Gallen, St. Leonhard, 1885-1887, 2004 verkauft, seither ungenutzt.

Basel, Ökolampad

Basel, Ökolampad

Basel, Ökolampad

Basel, Kirchenzentrum St. Christophorus, 2020, Lorenz Architekten.

Basel, Kirchenzentrum St. Christophorus, 2020, Lorenz Architekten.

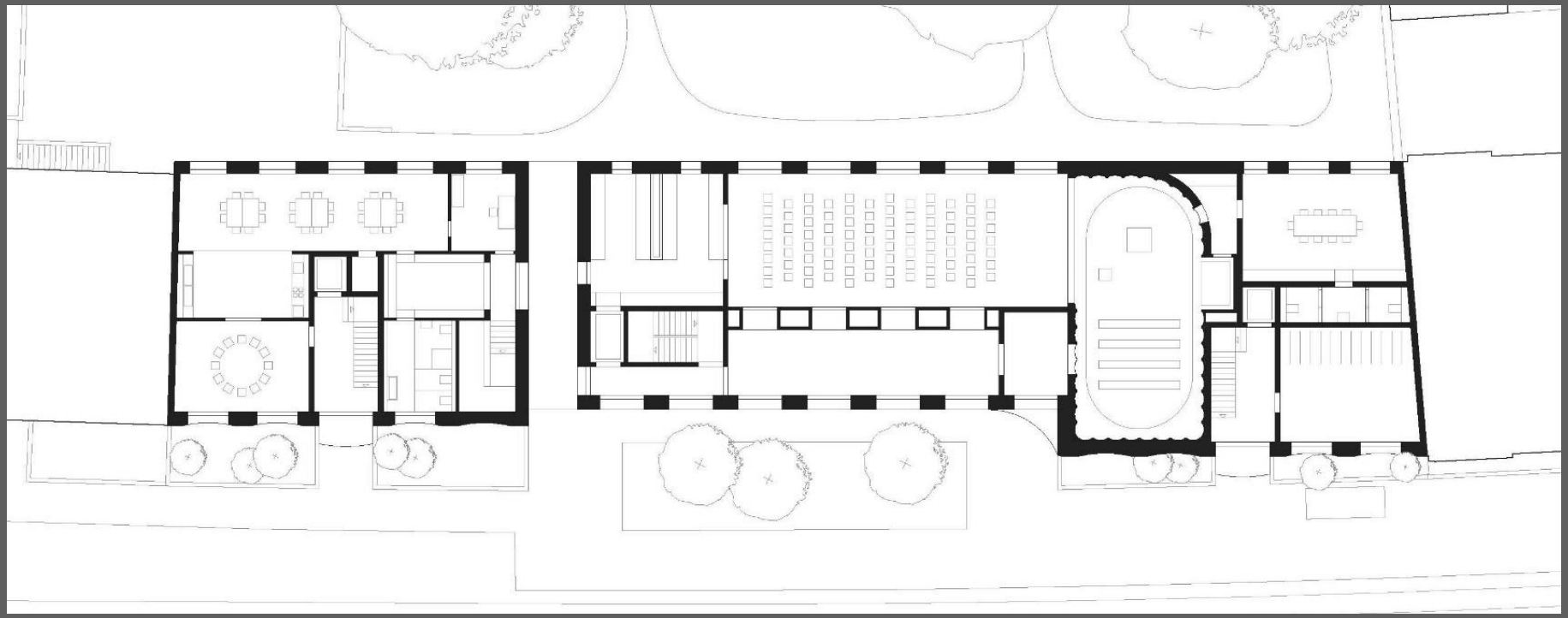

Basel, Kirchenzentrum St. Christophorus, 2020, Lorenz Architekten.

Basel, Kirchenzentrum St. Christophorus, 2020, Lorenz Architekten.

Basel, Don Bosco

Stückelberger, St. Galler Kirchenbautag, 2.April 2022

Basel, Don Bosco

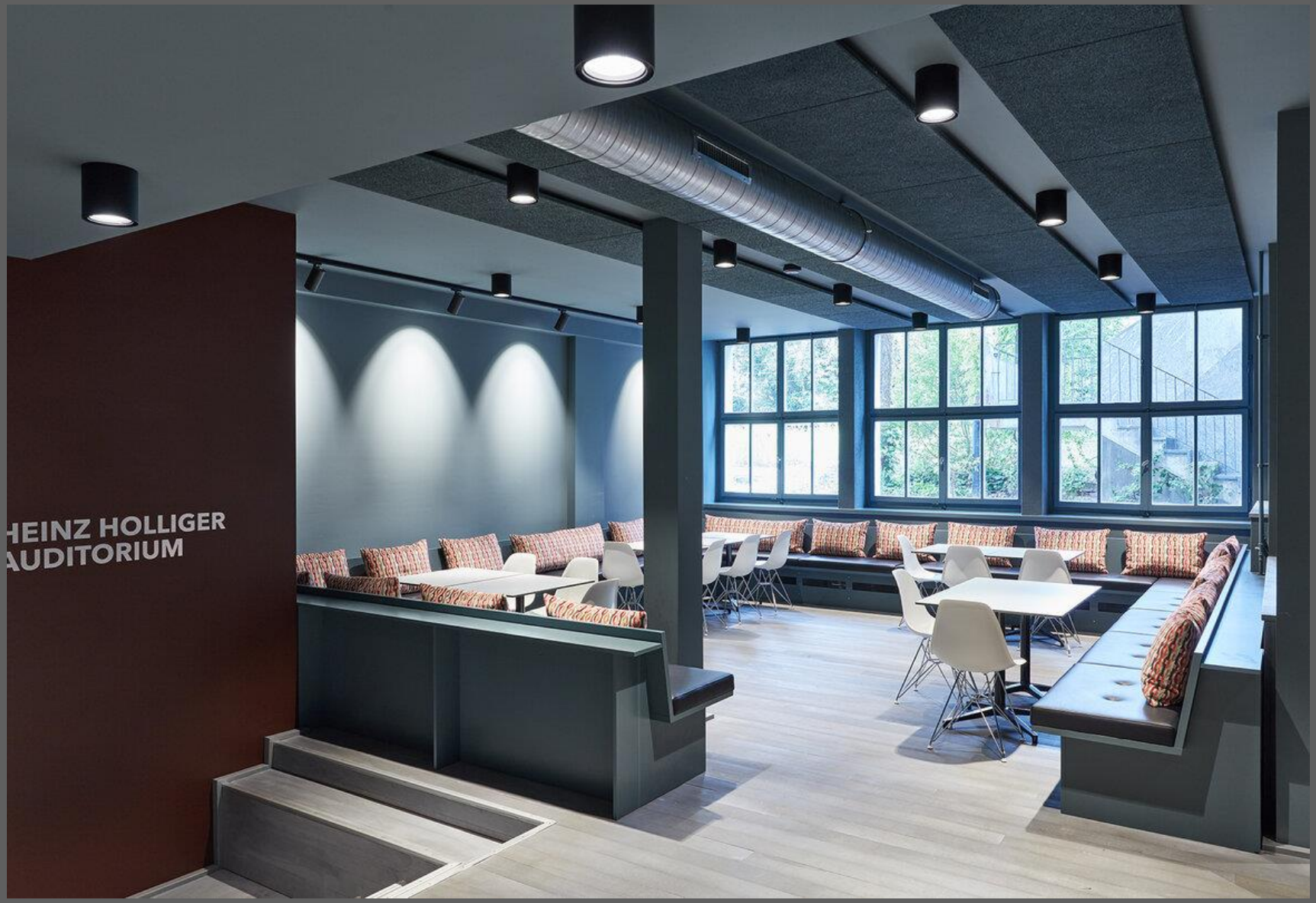

Basel, Don Bosco

Basel, Don Bosco

Luzern, Maihofkirche (St. Josef), 1940-1941, erweiterte Nutzung als Der MaiHof seit 2013

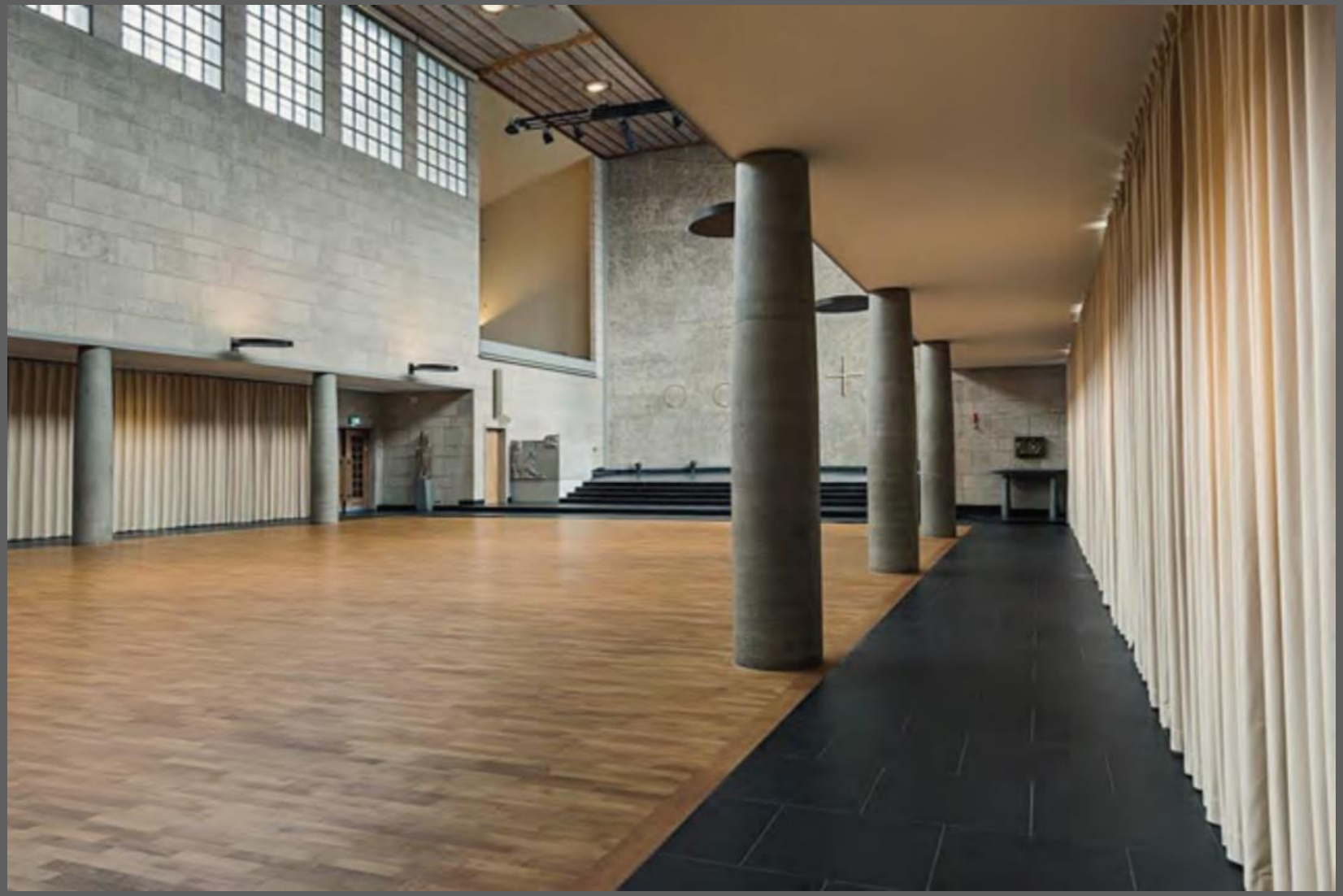

Luzern, Maihofkirche (St. Josef), 1940-1941, erweiterte Nutzung als Der MaiHof seit 2013

Luzern, Maihofkirche (St. Josef), 1940-1941, erweiterte Nutzung als Der MaiHof seit 2013

Luzern, Maihofkirche (St. Josef), 1940-1941, erweiterte Nutzung als Der MaiHof seit 2013

Luzern, Maihofkirche (St. Josef), 1940-1941, erweiterte Nutzung als Der MaiHof seit 2013

Luzern, Maihofkirche (St. Josef), 1940-1941, erweiterte Nutzung als Der MaiHof seit 2013

Luzern, Maihofkirche (St. Josef), 1940-1941, erweiterte Nutzung als Der MaiHof seit 2013

Luzern, Maihofkirche (St. Josef), 1940-1941, erweiterte Nutzung als Der MaiHof seit 2013

Luzern, Maihofkirche (St. Josef), 1940-1941, erweiterte Nutzung als Der MaiHof seit 2013

Langenthal, Kirche Geissberg

Langenthal, Kirche Geissberg.

Langenthal, Kirche Geissberg.

3. Fragenkatalog

Fragenkatalog

1. Ziel?
   Finanzielle Entlastung? Bessere Raumauslastung?
2. Objekt?
   Kirche? Kirchgemeindehaus? Pfarrhaus?
3. Eingriff in Bausubstanz?
   Keine baulichen Eingriffe? Bauliche Eingriffe? Leerstand? Abriss?
4. Umfang?
   Totale Umnutzung? Erweiterte Nutzung? Zusammennutzung?
5. Partner?
   Kirchliche Institutionen? Öffentliche Trägerschaften? Private?
6. Art?
   Kirchliche Nutzung? Soziale Nutzung? Kulturelle Nutzung? Gewerbliche Nutzung? Private Nutzung?
7. Besitzverhältnisse?
   Eigentümerin bleiben? Verkaufen? Vermieten? Im Baurecht abgeben?
8. Angemessenheit?
   Mit kirchlichen Grundwerten vereinbar? Menschenrechte respektiert?

Literatur: Stückelberger, Johannes, Erweiterte Nutzung kirchlicher Gebäude. Praxishilfe, Bern: Reformierte Kirchen Bern-Jura-Solothurn, 2019 (2. Aufl. 2020).

© 2022 Johannes Stückelberger